

TODO PARA SOLDAR S. A. DE  
C. V.

Nuevo proceso  
de tienda virtual  
para clientes



**DIRECCION :**

CARLOS SALAZAR #1564 PTE  
COLONIA. CENTRO CP. 64000  
MONTERREY N.L.

**TELEFONOS:**

01 (81) 8375-6803  
01 (81) 8478-0034  
01 (81) 8478-0039



**TIENDA VIRTUAL**



El proceso de tienda virtual esta transformado para brindar una mejor atención y servicio.

**EL NUEVO PORTAL  
OFRECERA LOS SIGUIENTES  
BENEFICIOS:**

- \* Evita la necesidad de acudir a la tienda.
- \* Horario de recepción de pedidos las 24 horas.
- \* Visibilidad del estatus de su pedido.
- \* Servicio integral de atención y seguimiento.
- \* Ahorro en tiempo sin esperar cotizaciones
- \* Almenen de PDF XML y Guías de embarque

**HACER TUS PEDIDOS  
NUNCA HABIA SIDO TAN  
FACIL**

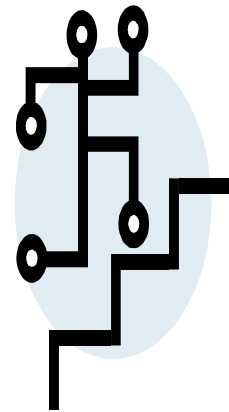

Proceso a seguir

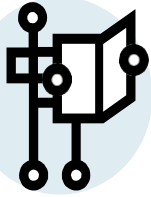

## Pasos a seguir

1.- Para ingresar a la tienda virtual entra a la liga:

[www.tienda.todoparasoldar.com.mx](http://www.tienda.todoparasoldar.com.mx)



2.- Crear su cuenta : dirijase a la parte superior derecha sigue los siguientes pasos:

Bienvenido Entrar → su cuenta Cree su cuenta escriba su correo y una contraseña se despliega el formulario

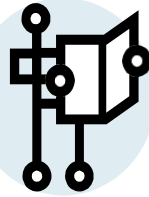

## Pasos a seguir

Completa los datos del formulario y das clic en Registrarse. Una vez ya hecho este proceso entre a su cuenta con el correo que registro y su contraseña y **se presentaran los precios de los productos dirígete hacer tus compras.**



3. – Selecciona tu producto y clic en ver añade al carrito Añadidos todo los productos. Despliegue el carrito para ver los productos a detalle. (clic al icono de carrito en seguida de confirmar

4.- Añadir vale de descuento dando un clic en el código que antecede al % de descuento  
5.- Dar clic Añadir para que se aplique el descuento

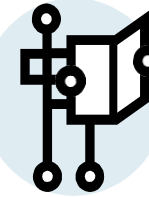

## Pasos a seguir

6-Al terminar tu compra das clic en Siguiente

Te aparecerá seleccionar dirección de entrega si es la misma de facturación palomear el recuadro dar clic a siguiente.

7-Condiciones generales de ventas: Palomear que He leído las condiciones de venta y acepto siguiente

8.- Elige el método de pago que es el registrado al darse de alta Ejemplo:

\* Efectivo

\* Transferencia

\* electronica

\* Pago contra entrega

Solo para pedido locales

9.- Confirmar Pedido

Nota el pedido lo podrás visualizar

10 Historial de pedido seleccione el pedido dar clic y descargar pedido al pie del pedido aparecen los



datos los datos Bancarios para su depósito

11.- Recibirá un correo electrónico CON LOS DATOS DE SU PEDIDO

12.- Recibirá un correo que le indica TU PEDIDO ES EL # el método de pago seleccionado, la información Bancaria toda a pagar

13- Recibirá un correo que le indique que el material está en stock en este momento su material fue separado del Almacén para surtir su pedido  
 14.- Proceder a realizar el pago

Una vez hecho el pago se procesará al envío del material  
 15- Los archivos PDF XML de su factura y Guía de embarque serán subidos al portal en el módulo de mis Pedido desde donde podrá imprimirlos

Recibirá soporte de nuestro departamento de servicio a clientes quien rastrea su pedido y le informará cuando está disponible EN EL ALMACEN DEL TRANSPORTISTA para que pase a recogerlo si su método de envío es OCURRE.



**Así de fácil, así de sencillo.**

**Dudas y aclaraciones contáctate con nosotros**

**Para soporte no dude**

**Vía chat**

**Vía telefónica**

**+52(81)83-75-68-03**